У заявці описана сполука формули

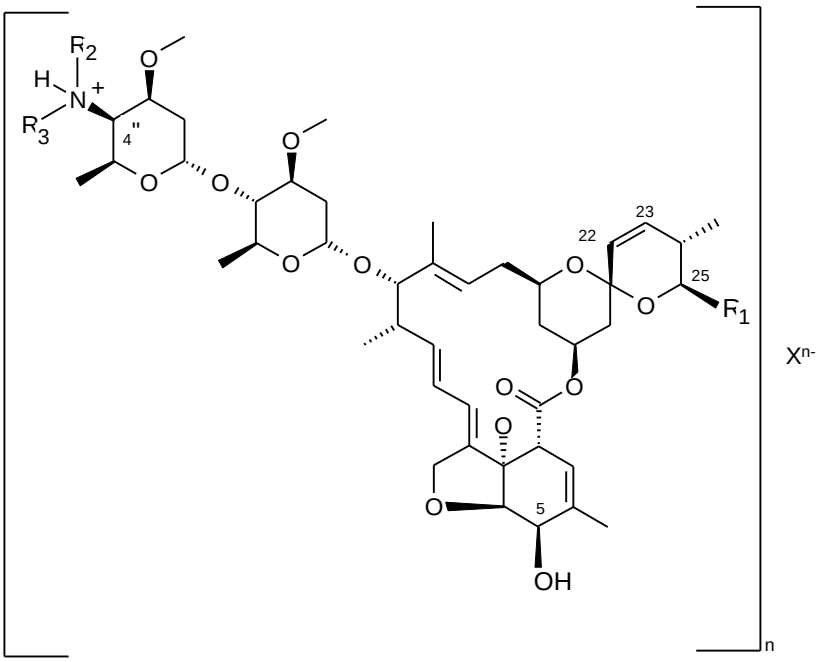

, (I)

у якій X^- означає аніон, n означає 1, 2, 3 або 4, R_1 означає C_1-C_{12}алкіл, C_3-C_8циклоалкіл або C_2-C_{12}алкеніл, R_2 означає водень, незаміщені або заміщені C_1-C_{12}алкіл або C_2-C_{12}алкеніл, R_3 означає водень, незаміщені або заміщені C_1-C_{12}алкіл, C_3-C_{12}циклоалкіл, C_2-C_{12}алкеніл або C_2-C_{12}алкініл або R_2 і R_3 спільно означають алкіленовий або алкеніленовий місток, і, коли це можливо, її E/Z-ізомери, суміші E/Z-ізомерів і/або таутомери, за умови, що R_1 не означає втор-бутил або ізопропіл, якщо R_2 означає H, а R_3 означає метил, а також описані спосіб одержання і застосування таких сполук і їх таутомерів, пестицидні композиції, діюча речовина яких вибрана з таких сполук і їх таутомерів, спосіб одержання цих сполук і проміжні продукти у вільній формі або у вигляді солі, призначені для одержання таких сполук, і, коли це можливо, їх таутомерів у вільній формі або у вигляді солі.