

Гербіцидні композиції і способи, у яких застосовується комбінація (а) сполуки формули (I):

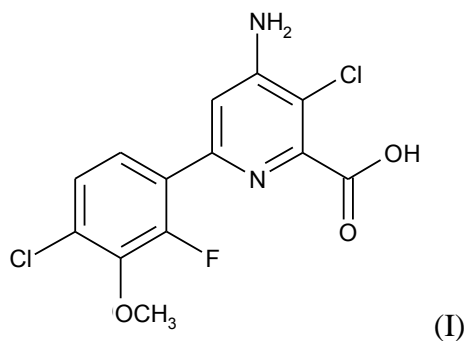

або її сільськогосподарсько прийнятної солі або складного ефіру і (b) диклосуламу або клорансулам-метилу або його сільськогосподарсько прийнятної солі, забезпечують боротьбу із небажаною рослинністю, наприклад, в рисі, пшениці, ячмені, вівсі, житі, сорго, кукурудзі або маїсі, олійному рапсі, овочах, на вигонах, сінокісних угіддях, пасовищах, землі під паром, дерні, деревах і винограді, у водних рослинах, на промислових територіях або в смугах відчуження.