

Гербицидная композиция, которая содержит соединение формулы A:

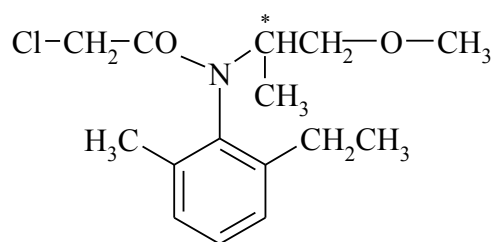

A,

которое представляет собой R,S,1'(-)-N-(1'-метил-2'-метоксиэтил)-N-хлорацетил-2-этил-6-метиланилин и по крайней мере один активный компонент, выбранный из соединений формул:

A-SO₂-NH-E I,

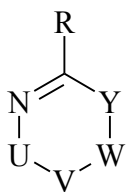

II,

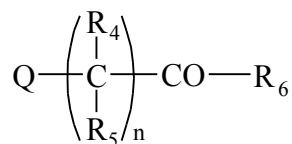

III,

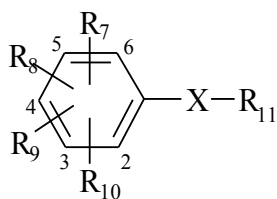

IV,

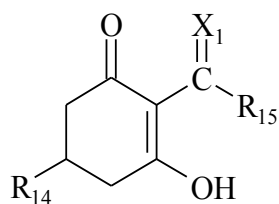
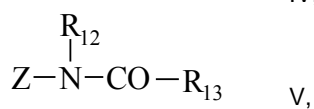

VI,

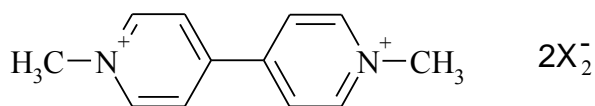

VII

и способ контроля прорастания нежелательных растений среди посевов полезных растений.