

Гербіцидна композиція, яка містить сполуку формули А

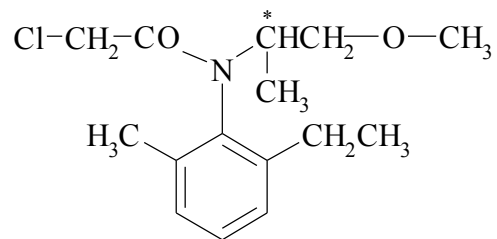

А,

яка являє собою R,S,1'S(-)-N-(1'-метил-2'-метоксіетил)-N-хлорацетил-2-етил-6-метиланілін і принаймні один активний компонент вибраний із сполук формул:

A-SO<sub>2</sub>-NH-E I,

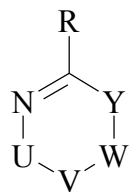

II,

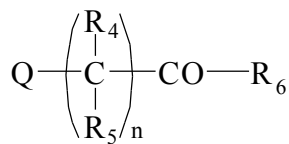

III,

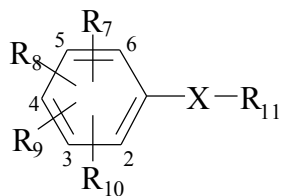

IV,

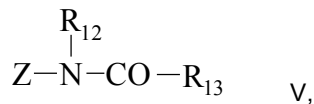

V,

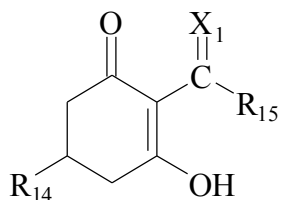

VI,

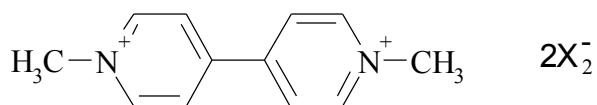

VII

та спосіб контролю сходження небажаних рослин серед посівів корисних рослин.