

Соединения формулы:

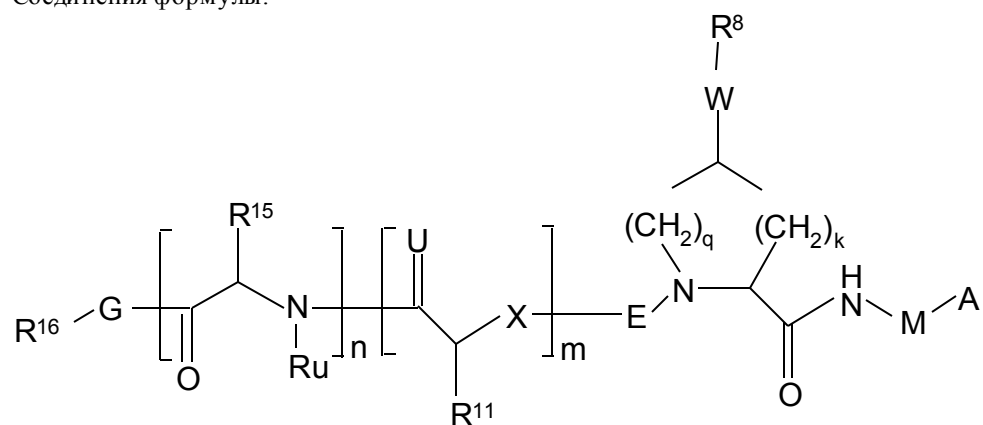

где переменные имеют указанные в описании значения, которые ингибируют протеазу NS3 флавивируса, такого как вирус гепатита С (HCV). Соединения включают новую связь между гетероциклическим звеном P2 и более дистальными участками ингибитора от номинального сайта расщепления нативного субстрата, указанная связь меняет ориентацию пептидных связей на дистальной стороне, по сравнению с проксимальной стороной относительно сайта расщепления.