

Сполуки формули:

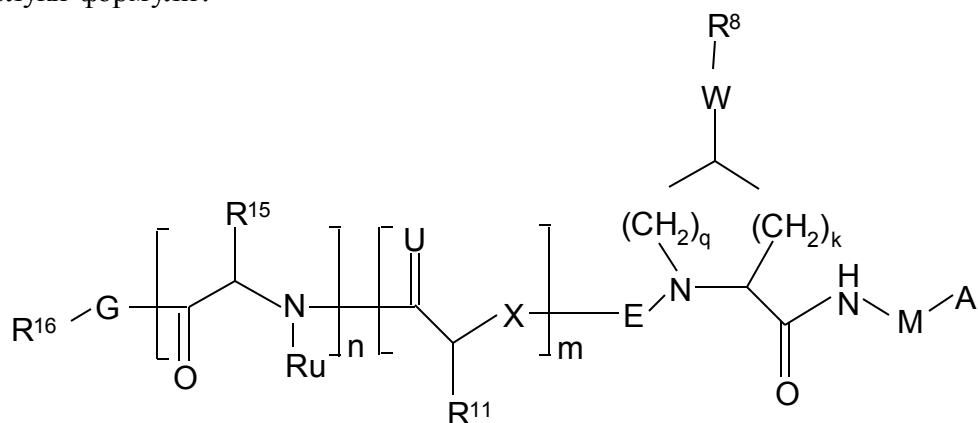

де змінні мають зазначені в описі значення, які інгібують протеазу NS3 флавівірусу, такого як вірус гепатиту С (HCV). Сполуки включають новий зв'язок між гетероциклічною ланкою P2 та більш дистальними ділянками інгібітору від номінального сайту розщеплення нативного субстрату, зазначений зв'язок обертає орієнтацію пептидних зв'язків на дистальній стороні, у порівнянні із проксимальною стороною відносно сайту розщеплення.